

# SCHALUNGSPLAN - Neubau eines Sportzentrums in Thalmässing - Außenlager - Achse C'-D'/11-12 - M=1:50

Grundriss Sohlplatte - M=1:50

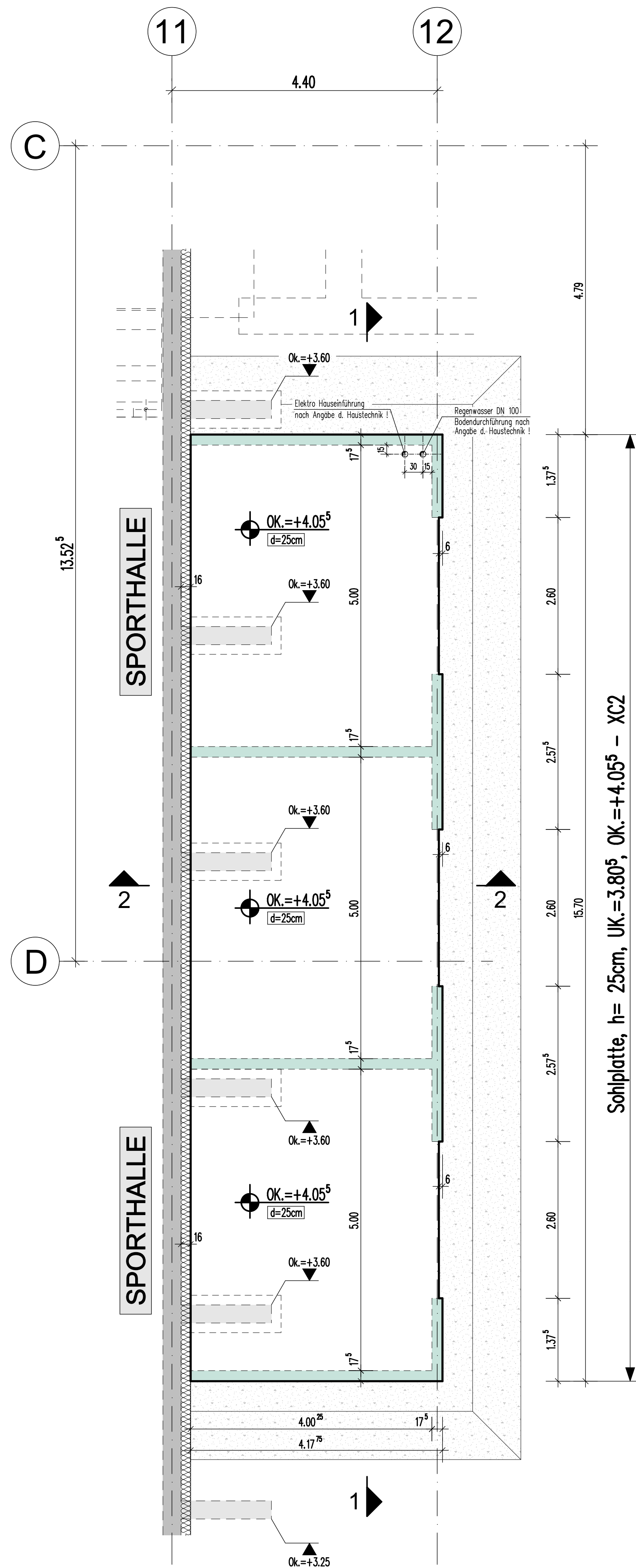

Grundriss Außenlager - M=1:50

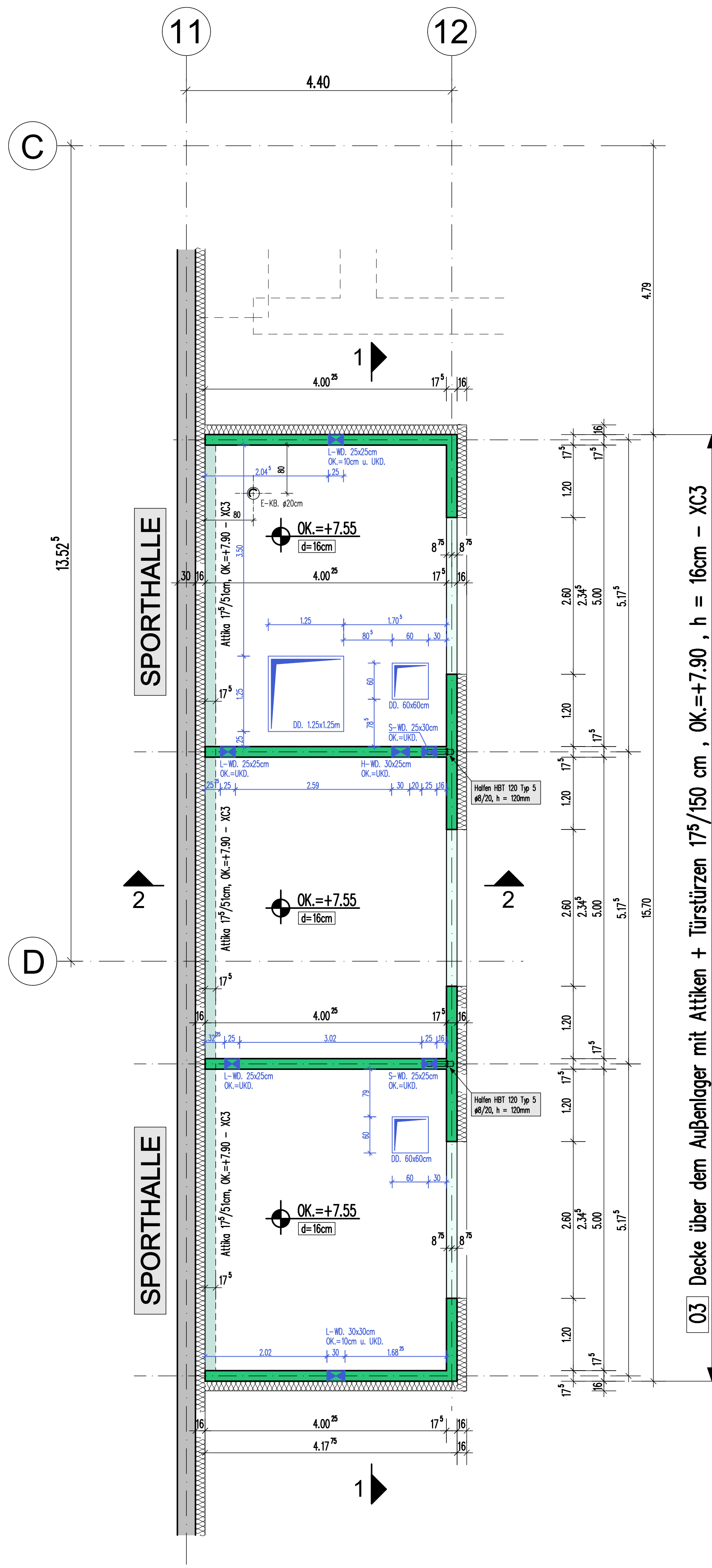

Schnitt 1-1 - M=1:50

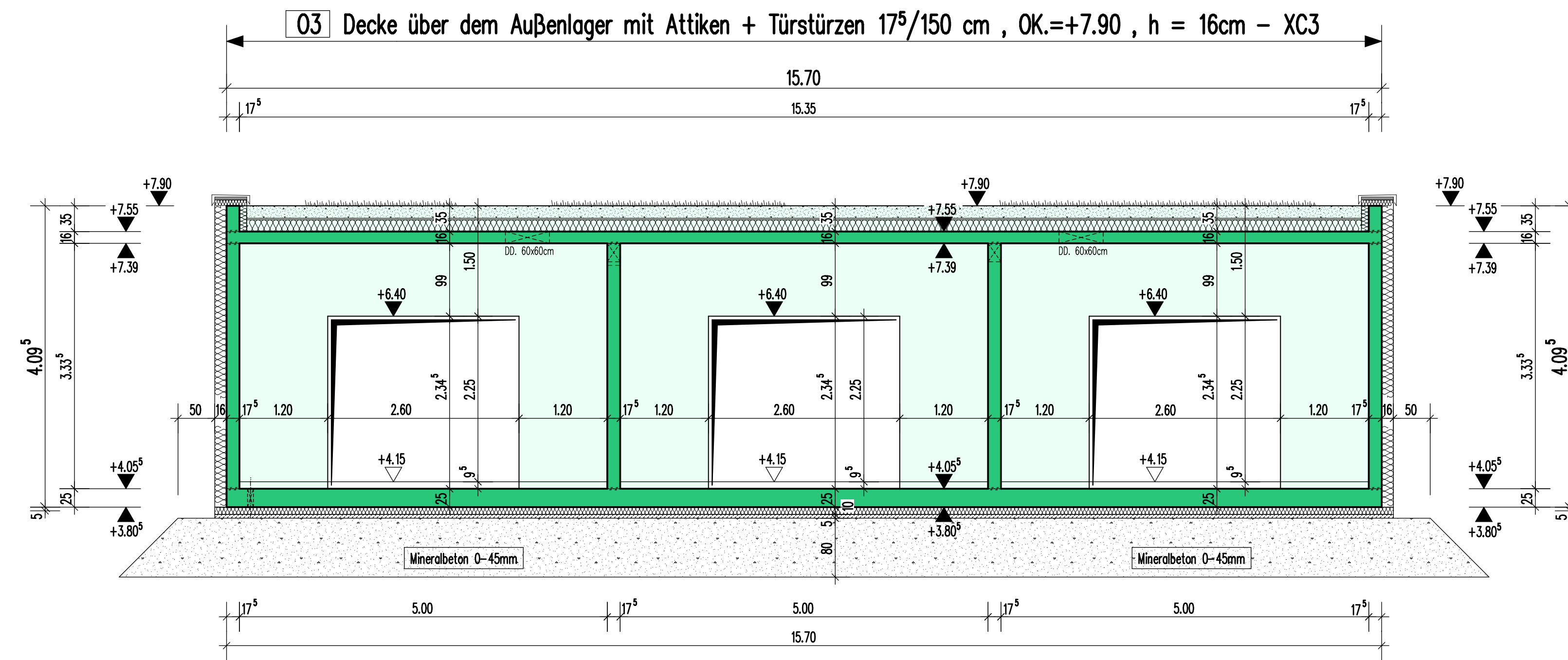

Schnitt 2-2 - M=1:50

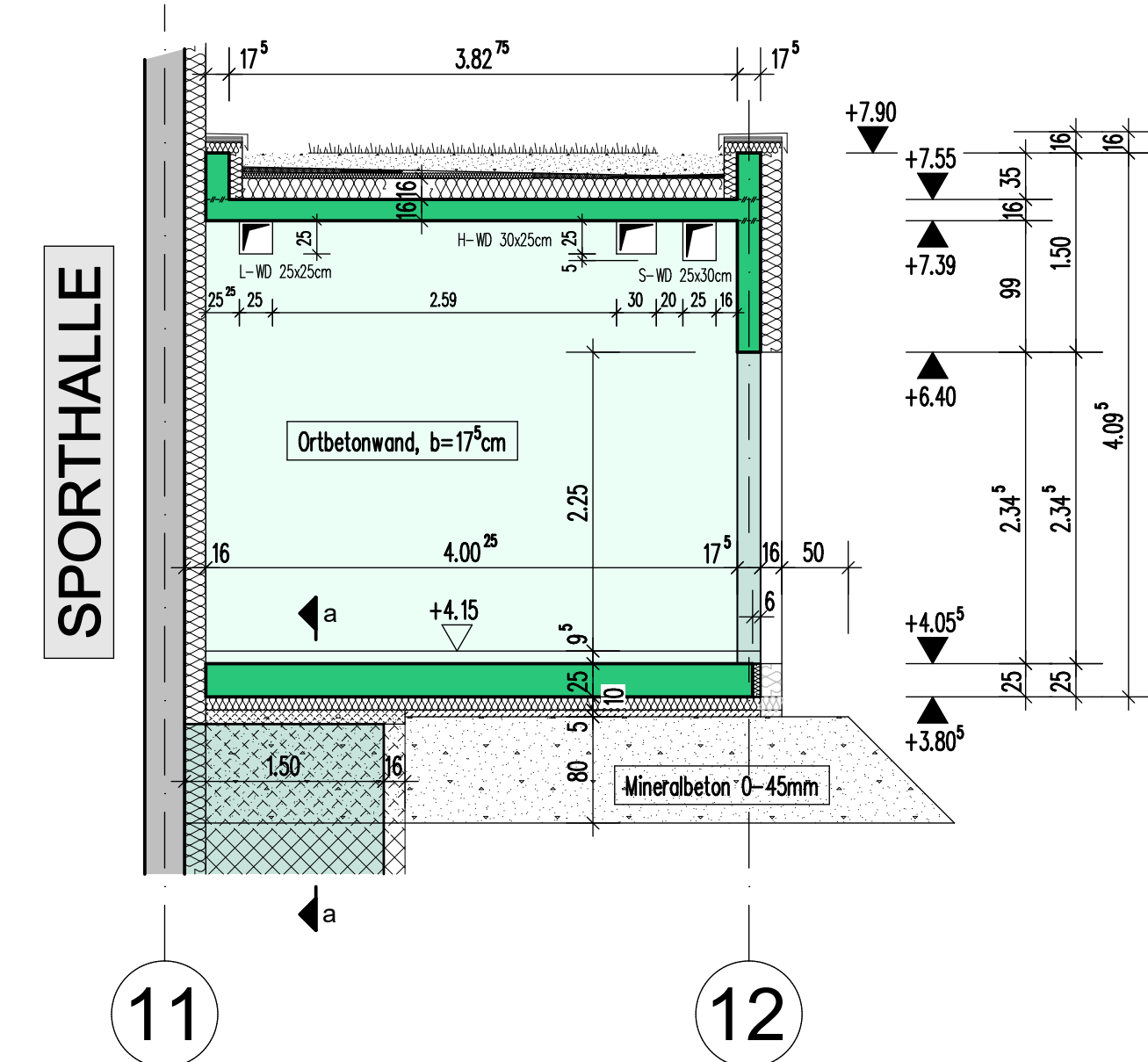

Schnitt a-a: M=1:25

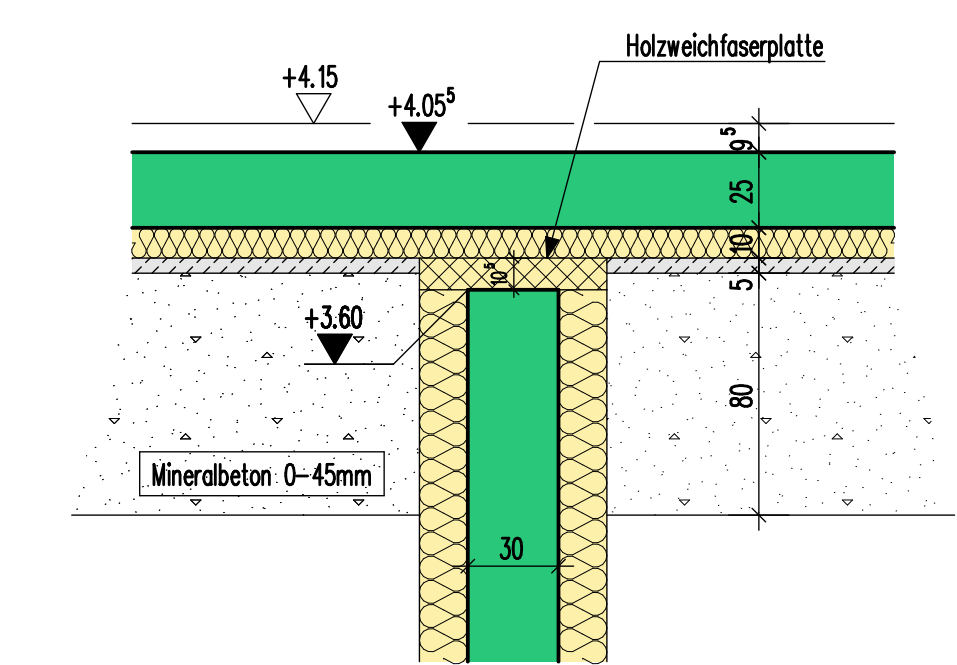

Regeldetail: M=1:25  
Regelschnitt Sohlplatte

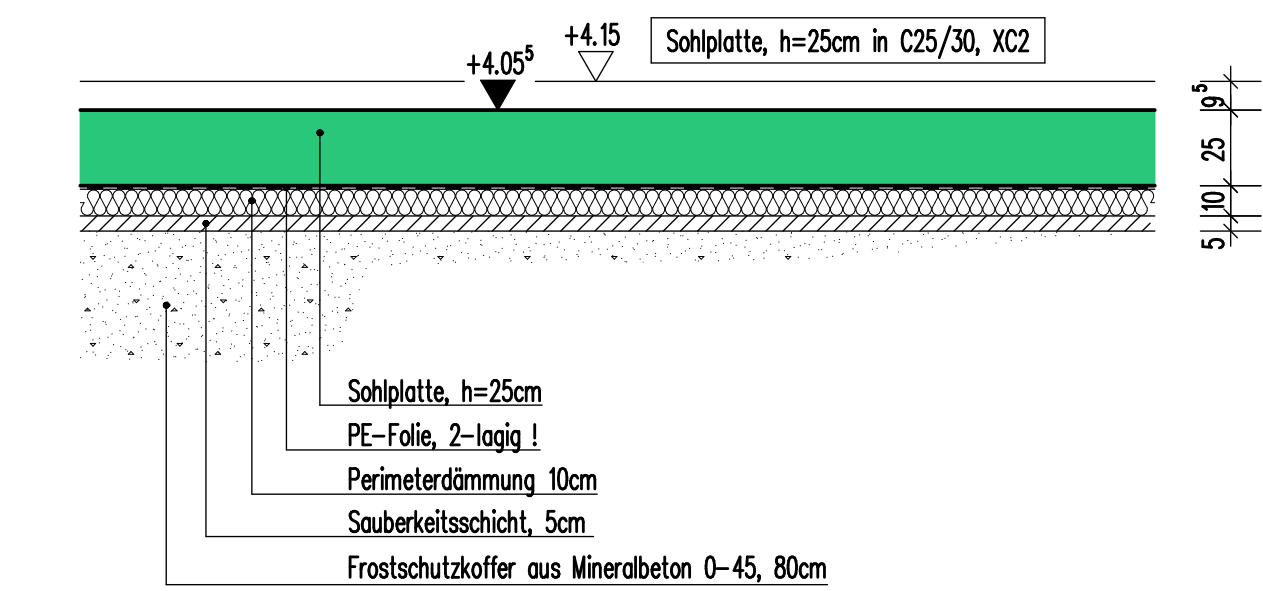

Alle Wand- und Deckendurchbrüche, sowie Rohrdurchführungen nach Angabe der Haustechnikplanung!  
Alle Elektro-Leerrohre und Einbauteile nach Angabe der Elektroplanung!

Dieser Plan gilt nur in Verbindung mit den ergänzenden Schalungsplänen!

MAßGEBEND FÜR DIE BAUAUSFÜHRUNG SIND DIE WERKPLÄNE DES ARCHITECTEN !!!  
ALLE MAßE SIND VOR BAUAUSFÜHRUNG VOM ZUSTÄNDIGEN BAULEITER VERANTWÖRTLICH ZU PRÜFEN. UNSTIMMIGKEITEN SIND DER OBERBAULEITUNG ANZUZEIGEN.  
SÄMTLICHE AUSSPARUNGEN, DURCHBRÜCHE UND LEERROHRE FÜR HEIZUNG, SANITAR, ELEKTRO, LÜFTUNG UND SONSTIGES SIND NACH ANGABE DER JEWELIGEN PROJEKTANTEN EINZUBAUEN. DIE GRÖßE SOWIE DIE LAGE DER DURCHBRÜCHE SIND MEINEM BÜRO VORAB MITZUTEILEN.

- ORTBETON C25/30 - Allgemein
- MAGERBETON C8/10 - X0 bzw. C12/15 für Unterfangungen
- STÄNDERWÄNDE / NICHTTRAGENDE WÄNDE

Übersicht - Obergeschoss

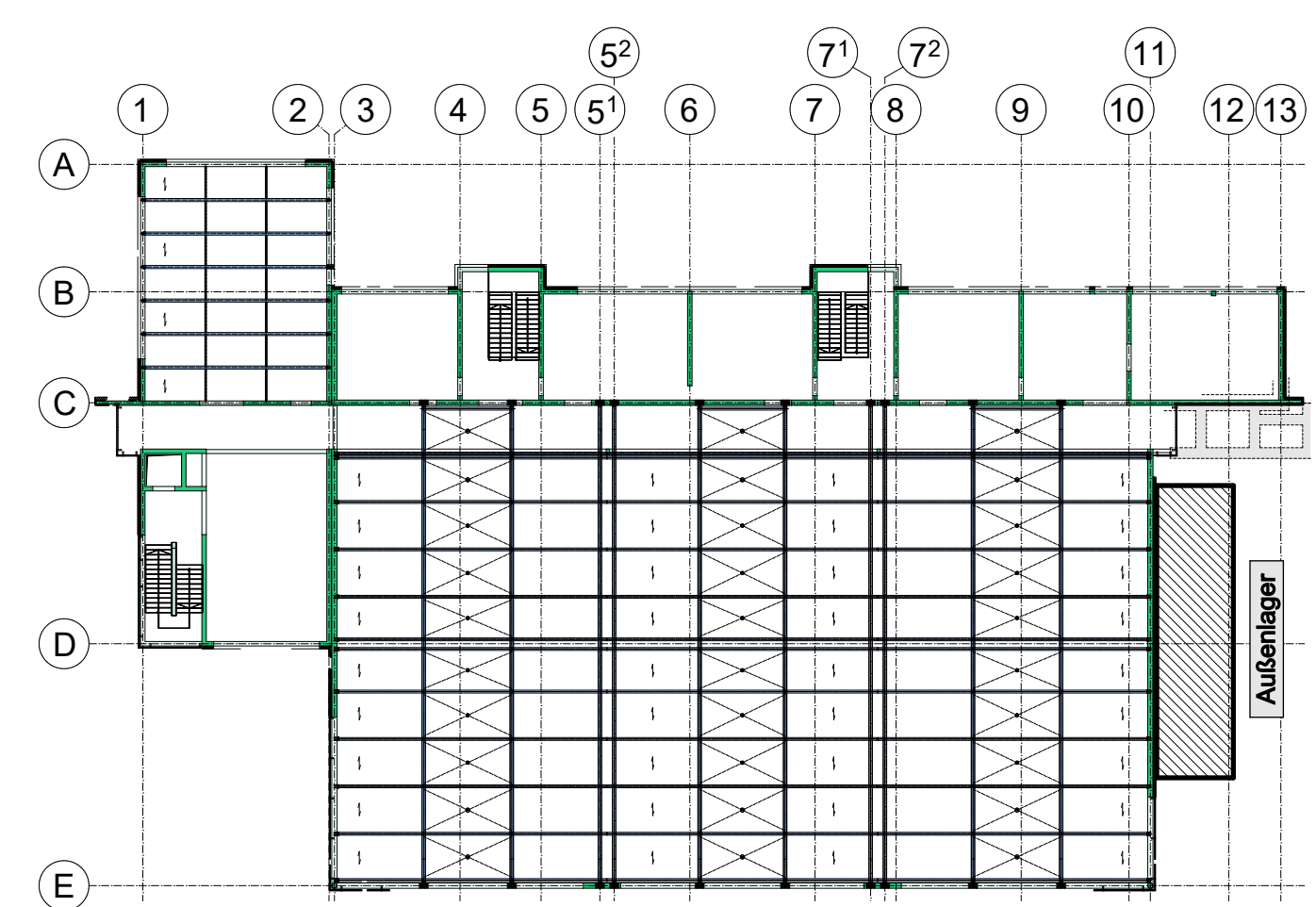

d			
c			
b			
a	25.10.23	Chr. Herrmann	Höhenkote Sohlplatte, Öffnungen sowie Wand- und Deckendurchbrüche angepasst!
Index	Datum	Name	Änderungsbeschreibung
<b>Neubau eines Sportzentrums</b> Badstraße, 91177 Thalmässing - Flur-Nr. 275, 276, 277, Gem. Thalmässing			
<b>TV Thalmässing e.V.</b> An der Leiten 16, 91177 Thalmässing			
<b>SCHALUNGSPLAN</b>			
Maßstab: 1 : 50 / 25 Zeichnungs-Nummer			
Außenlager - Achse C'-D'/11-12			
<b>S14 a</b> 1626/18			
<b>INGENIEURBÜRO HERRMANN</b> BÜRO FÜR BAUSTATIK UND INGENIEURBAU Falkenweg 5 • 90530 Wendelstein • Tel.: 09129/4407 • Fax.: 09129/6853			